VORNADO®

BEYOND, POWERFUL TECHNOLOGY.

渦流空氣循環機

經典・獨家｜渦流・科技｜極致・工藝

沃拿多總代理 雯麗國際企業有限公司 | © 2021印製 版權所有

AC系列 ▶

530-TW

風量段數：3
尺寸(約)：25 x 21 x 27.5 cm
適用坪數：約 3~5 坪

630-TW

風量段數：3
尺寸(約)：30.5 x 22 x 34.5 cm
適用坪數：約 5~8 坪

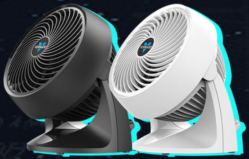

533-TW

風量段數：3
尺寸(約)：24.5 x 18 x 29 cm
適用坪數：約 3~5 坪

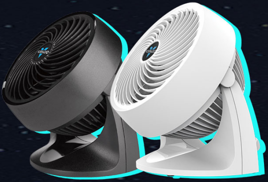

633-TW

風量段數：3
尺寸(約)：24.5 x 18 x 29 cm
適用坪數：約 5~8 坪

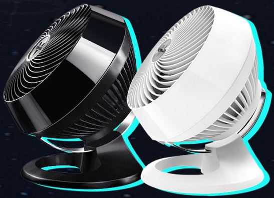

660-TW

風量段數：4
尺寸(約)：30 x 34 x 38 cm
適用坪數：約 8~10 坪

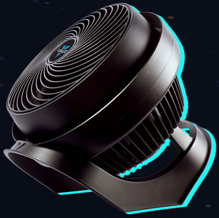

735B-TW

風量段數：5
尺寸(約)：38 x 38 x 39 cm
適用坪數：約 8~15 坪

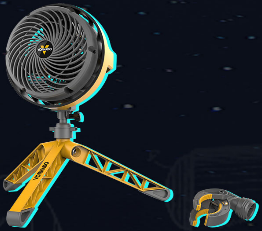

EXO5-TW

風量段數：3
尺寸(約)：48 x 43 x 50 cm
適用坪數：約 4~6 坪

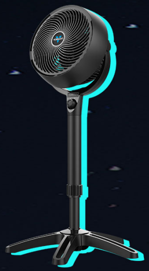

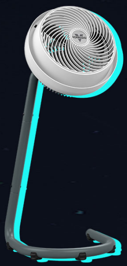

683B-TW

風量段數：3
尺寸(約)：47 x 47 x 81.5/95.8 cm
適用坪數：約 8~12 坪

795W-TW

風量段數：5
尺寸(約)：41 x 43.5 x 72/102 cm
適用坪數：約 8~15 坪

DC系列 ▶

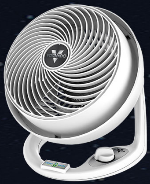

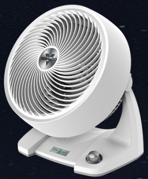

610DC2-TW

風量段數：無段式
尺寸(約)：31 x 22 x 35 cm
適用坪數：約 8~14 坪

◆國際電壓

633DC-TW

風量段數：無段式
尺寸(約)：30.5 x 22 x 35 cm
適用坪數：約 8~12 坪

5303DC-TW
風量段數：1-99段
尺寸(約)：27.5 x 18.5 x 30 cm
適用坪數：約 5~8 坪

6303DC-TW
風量段數：1-99段
尺寸(約)：31 x 21.5 x 36.5 cm
適用坪數：約 8~12 坪

智慧 節能™

綠色生活

超省電，超省荷包。
能以更少的耗能創造更大的溫度調節效率
電力節能高達80%，替您守住您的電費。

智慧 節能™

—無法超越的品牌自信—

渦流空氣推進技術，可以輔助室內恆溫所需效能，
家電更省力，環境更舒適。

使用Vortex Action來循環房間內的所有空氣。

空氣快速流動、涼爽恆溫。
創造出與眾不同的質感生活體驗。

1

守護環境 與地球共處

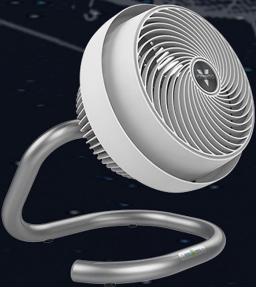

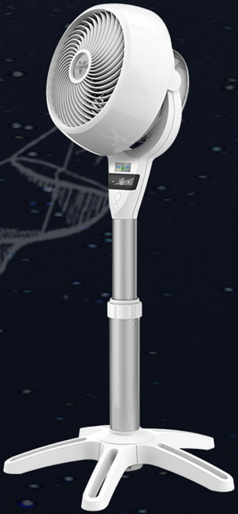

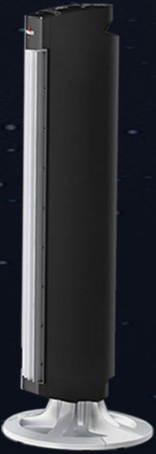

723DCA-TW

風量段數：無段式
尺寸(約)：41.5 x 46 x 46 cm
適用坪數：約 8~18 坪

◆國際電壓

6803DC-TW

風量段數：1-99段
尺寸(約)：51 x 51 x 78.5/95.8 cm
適用坪數：約 8~14 坪

◆國際電壓

NGT33DC-TW

風量段數：1-99段
尺寸(約)：28 x 28 x 82 cm
適用坪數：約 8~15 坪

◆國際電壓

80%節能
強大風力
自由段數
馬達保固

復古系列 ▶

Vornado®

ALCHEMY

經典70年，潮流風範

人們活在充滿著便利科技的現代，
以往美好的經典逐漸消失...
經典復古循環扇與現代美學詮釋一個新意象

945

奢華鍊金復古扇
風量段數：5
尺寸(約)：30 x 21 x 35 cm
適用坪數：約 3~5 坪

再造經典復古扇

風量段數：3
尺寸(約)：30 x 23 x 36 cm
適用坪數：個人使用

復古循環扇

風量段數：3
尺寸(約)：30 x 21 x 35 cm
適用坪數：約 3~5 坪

經典復古循環扇

風量段數：3
尺寸(約)：39 x 26.6 x 44 cm
適用坪數：約 8~10 坪

經典高腳復古循環扇

風量段數：3
尺寸(約)：39.5 x 46 x 106.5/138 cm
適用坪數：約 8~12 坪

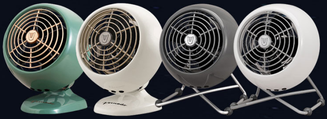

迷你復古扇

風量段數：2
尺寸(約)：18 x 15 x 21 cm
適用坪數：個人使用

※實際商品以官網為主

VORNADO® 引領世界的起點

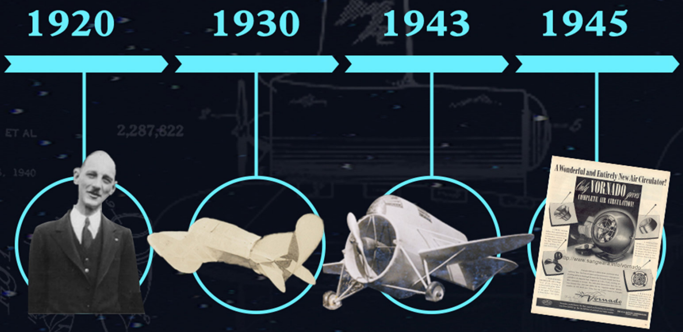
1920
1930
1943
1945
A Wonderful and Entirely New Air Circulator!
Only VORNADO gives
COMPLETE AIR CIRCULATION!
http://www.sangwara.info/vornado
Vornado

1920-

Ralph Keely Odor 為以想改良並創造更出色的飛機發動機為目標，研發導入新的概念，成功的打造了首架的飛機模型。

1930-1943

Odor在改良飛機時，所開發的概念稱之為「Vortex Tornado」，此外也將飛機的技術應用在電風扇上，創造出了空氣動力學，在第一次世界大戰結束後，Odor在專門研究飛機設備的公司(OA SUTTON)與其合作初始空氣循環機的開發，之後也奠定了渦流空氣循環機的地位。

1945-

在設計師Richard Ten Eyck精細的改良後，第一台新型高效能的循環機誕生了，從那時起，VORNADO在美國被譽為渦

流技術領導者，品牌至今已有77年歷史。

VORTEX × TORNADO

獨家強大的渦流設計，經多項科學實驗測試與電腦計算，打造出強大的循環旋風，幫助室內空氣移動，循環效果顯著。

定向渦捲導流罩

將前端導流罩的每一柵條，定向成特殊彎幅的射角，能將後方傳遞過來的空氣，匯聚成強大的渦流風速。

定角螺旋推進扇葉

創造最佳深度與傾斜角度，並以束狀渦流推射，不受寬大或多處轉角的空間，都能將氣流推動。

超韌馬達耐用穩固

專為台灣濕熱氣候設計，使馬達可長久運轉，不易損毀。

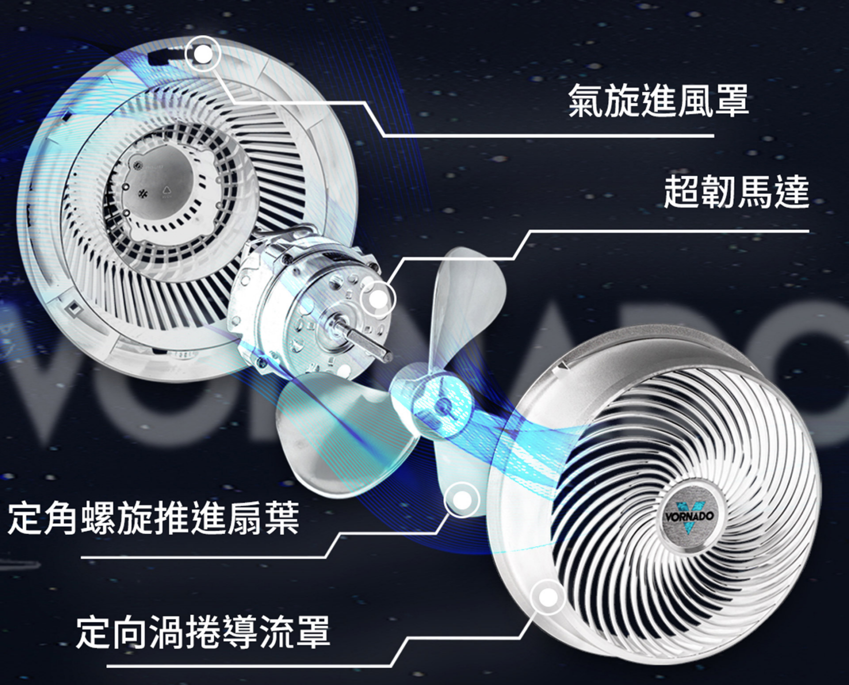
氣旋進風罩
超韌馬達
定角螺旋推進扇葉
定向渦捲導流罩
VORNADO

經典工藝 永垂不朽

渦流風束**最遠推進**距離參考

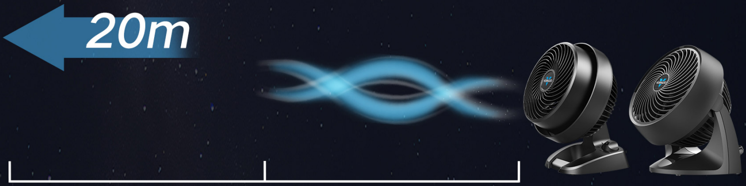

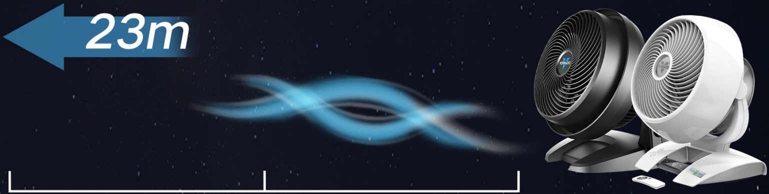

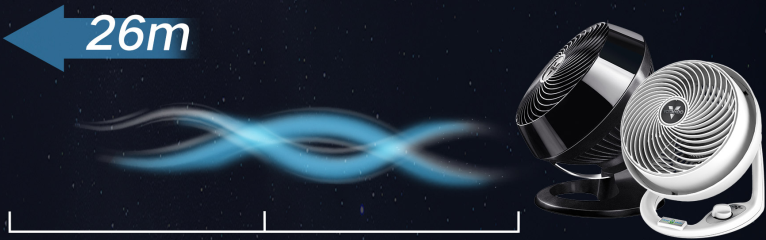

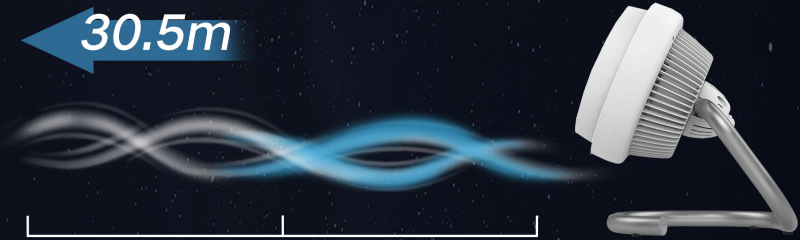

使用坪數參考

VF20-TW

630-TW

633-TW

660-TW

6303DC-TW

610DC2-TW

6803DC-TW

NGT33DC-TW

隨時隨地 精彩可及

✓ 唯有VORNADO，任何季節與空間皆可使用
亦可輔助其他家電效果加倍

VORNADO®

渦流空氣循環機

世界領導品牌

熱銷全球

所期望的產品皆為完美的

突破現有 創造完美

沃拿多

VORNADO®

總代理